

Come raggiungere la sede

Sede Grand Hotel Villa Torretta Milan Sesto
Via Milanese, 3 - 20099 Sesto San Giovanni MI

<https://goo.gl/maps/mix8hNGkuZQvSmg96>



- MM 1 (Linea Rossa) fermata SESTO RONDÓ M1 e percorrendo a piedi 1,2 Km (15 minuti)
- MM 5 (Linea Lilla) fermata BIGNAMI M5 e percorrendo a piedi 700 metri (8 minuti)
- CON MEZZO PROPRIO, la sede è dotata di un'area di posteggio gratuita fino ad esaurimento posti.
- Parcheggio disponibile al CC - SARCA.

Si ricorda che alla luce della normativa vigente (DL 24/03/2022 n. 24), l'accesso agli eventi è riservato solo ed esclusivamente indossando mascherina FFP2.



Evento Formativo Residenziale
ID Evento 168210.1
crediti ECM assegnati 5.2
di cui 1.2 di premialità

Il riconoscimento dei crediti ECM sarà assegnato con:

- Presenza al corso uguale o superiore al 90%
- Superamento del Test inviato via mail, con risultato superiore al 80%
 - Compilazione del Questionario di Customer (inviato via mail)

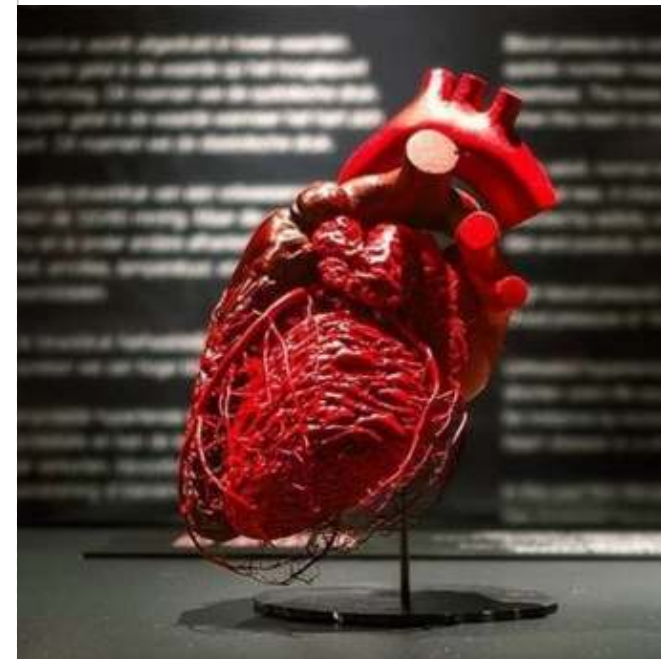

Diagnosi, cura e assistenza alla Persona con Scompenso Cardiaco

Corso residenziale per Infermieri Infermieri Pediatrici
Aperto anche a studenti Infermieristica

Diagnosi, cura e assistenza alla Persona con Scompenso Cardiaco

Al mondo la prevalenza globale dello Scompenso Cardiaco (SC) è in aumento come conseguenza dell'invecchiamento della popolazione, dell'aumentata sopravvivenza dopo un evento coronarico e dell'efficacia delle misure preventive per i pazienti ad alto rischio o che sono sopravvissuti ad un primo evento.

Lo SC ha una prevalenza dell'1-2% della popolazione generale, superando il 10% maggiore i 70 anni.

Si riconoscono tre tipi di scompenso cardiaco: scompenso cardiaco con ridotta funzione sistolica (HFrEF), scompenso cardiaco con funzione sistolica preservata (HFpEF), scompenso cardiaco con funzione sistolica lievemente ridotta (HFmrEF).

Lo SC costituisce il 5% di tutte le cause di ospedalizzazione per un episodio acuto, è riscontrabile nel 10% dei pazienti ospedalizzati e rappresenta circa il 2% della spesa sanitaria, sostanzialmente attribuibile ai costi dell'ospedalizzazione.

Una stretta interrelazione tra professionista dell'assistenza sanitaria e paziente così come un adeguato supporto da parte di un'attiva rete sociale si sono dimostrati efficaci nel migliorare l'aderenza alla terapia.

L'infermiere, elemento fondamentale dell'equipe multidisciplinare a cura della persona con SC, assiste sia in regime di ricovero che negli ambulatori dedicati e, dove attivo, al domicilio.

Obiettivi formativi

ACQUISIZIONE DI CONOSCENZE SULLO SCOMPENSO CARDIACO CRONICO
SVILUPPO DI COMPETENZE PER LA PIANIFICAZIONE ASSISTENZIALE, LA VALUTAZIONE DEGLI INTERVENTI E DOCUMENTAZIONE DEGLI STESSI, IL SUPPORTO AD UNA MIGLIORE QUALITÀ DI VITA CON UNA CORRETTA EDUCAZIONE SANITARIA E LA GESTIONE INFERMIERISTICA ANCHE NEL FINE VITA

Direzione Scientifica

Coord. Inf.ca Emanuela Zerbato - Coordinatrice Infermieristica - U.O. Cardiologia e Cardiocirurgia Ospedale San Gerardo ASST Monza - Membro del Consiglio Direttivo e del Comitato Scientifico G.It.I.C. - Vice-Presidente G.IT.I.C

Programma 7 ottobre 2022

08.30	Registrazione Partecipanti
09.00	Saluti del Presidente OPI MiLoMB
09.15	Lo scompenso cardiaco: definizione, eziologia, epidemiologia, segni e sintomi
09.45	Approcci terapeutici
10.15	Assistenza Infermieristica nello scompenso cardiaco cronico
11.00	Coffee Break
11.15	Educazione terapeutica (sanitaria) per il miglioramento e mantenimento della qualità di vita
11.50	Gestione del fine vita nella patologia cronica
12.15	Discussione
	Conclusione dei lavori saluti finali Comunicazioni

Relatori

Coord. Inf.ca Emanuela Zerbato - Coordinatrice Infermieristica - U.O. Cardiologia e Cardiocirurgia Ospedale San Gerardo ASST Monza - Membro del Consiglio Direttivo e del Comitato Scientifico G.It.I.C. - Vice-Presidente G.IT.I.C

Dott.ssa Alessandra Frattola, Responsabile di Struttura Semplice-Degenza Cardiologica, Ospedale San Gerardo ASST Monza

Dott.ssa Maria Marzona, D.M. in Scienze Infermieristiche ed Ostetriche, Struttura di Cardiologia e Semi-intensiva Cardiocirurgica, Ospedale San Gerardo ASST Monza

Dott.ssa Debora Lambri, Struttura di Cardiologia e Semi-intensiva Cardiocirurgica, Ospedale San Gerardo ASST Monza



Modalità di Iscrizione

**ACCEDERE AL SITO WWW.OPIMILOMB.IT
ENTRARE NELLA SESSIONE EVENTI
FORMATIVI OPPURE SCANSIONARE IL QR CODE
SOTTOSTANTE.**



In caso di impossibilità alla frequentazione del corso, si richiede disdetta dell'iscrizione in forma scritta via @ a: formazione@opimilomb.it entro il **05 ottobre 2022**

N.B. Gli studenti Laurea infermieristica devono iscriversi inviando una e-mail a formazione@opimilomb.it.

Infermiere /Infermiere Ped. ISCRITTO OPI Mi Lo MB	In regola con la Tassa di iscrizione 2022 GRATUITO
Infermiere/ Infermiere Ped. NON ISCRITTO OPI Mi Lo MB	€ 15,00
Studenti Laurea Infermieristica	€ 5,00

Codice di registrazione

La registrazione di presenza al corso sarà rilevata unicamente attraverso la scansione del CODICE A BARRE personale ricevuto a mezzo e-mail a conferma dell'iscrizione (esclusi i partecipanti in qualità di Uditori)